

Půdorysy

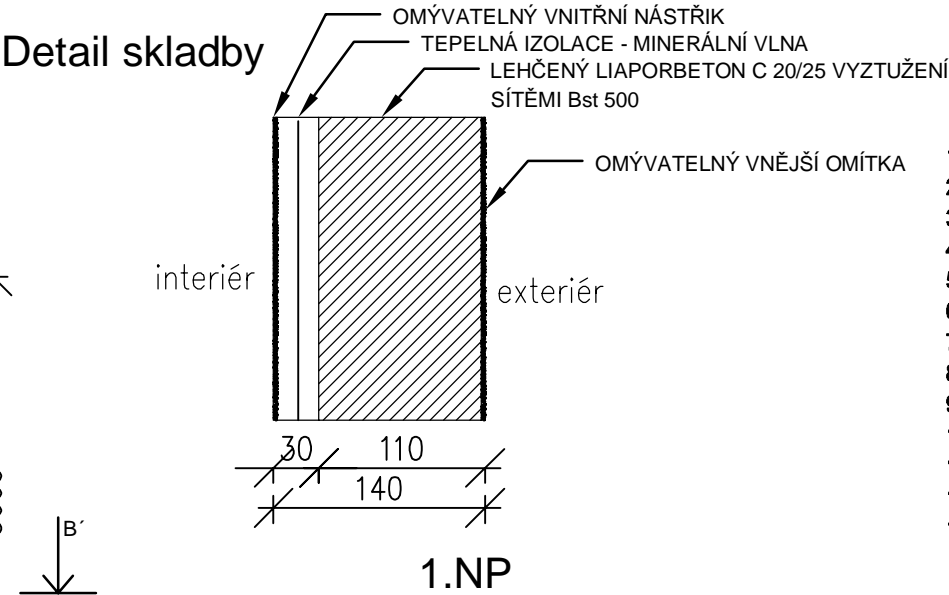
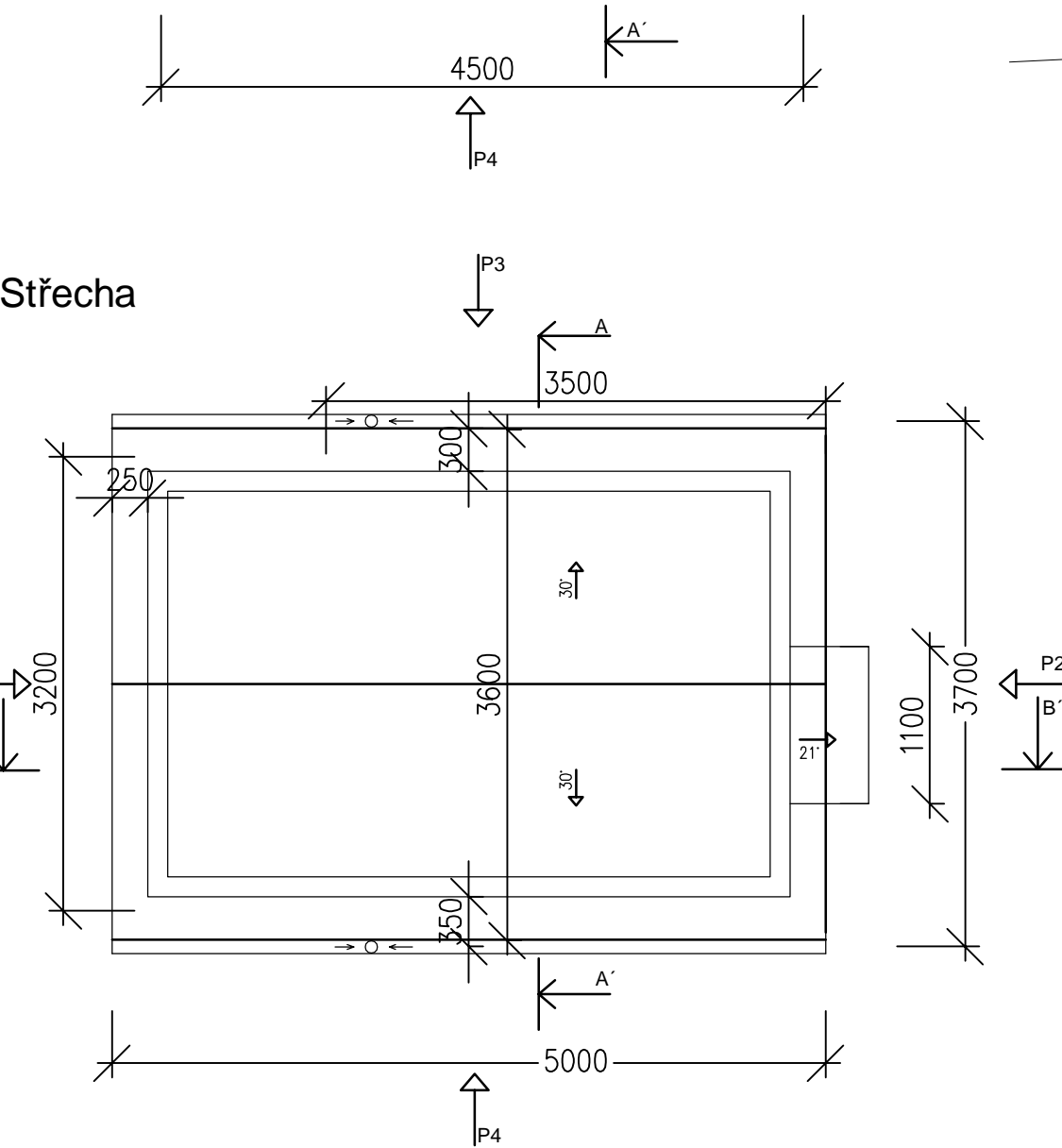
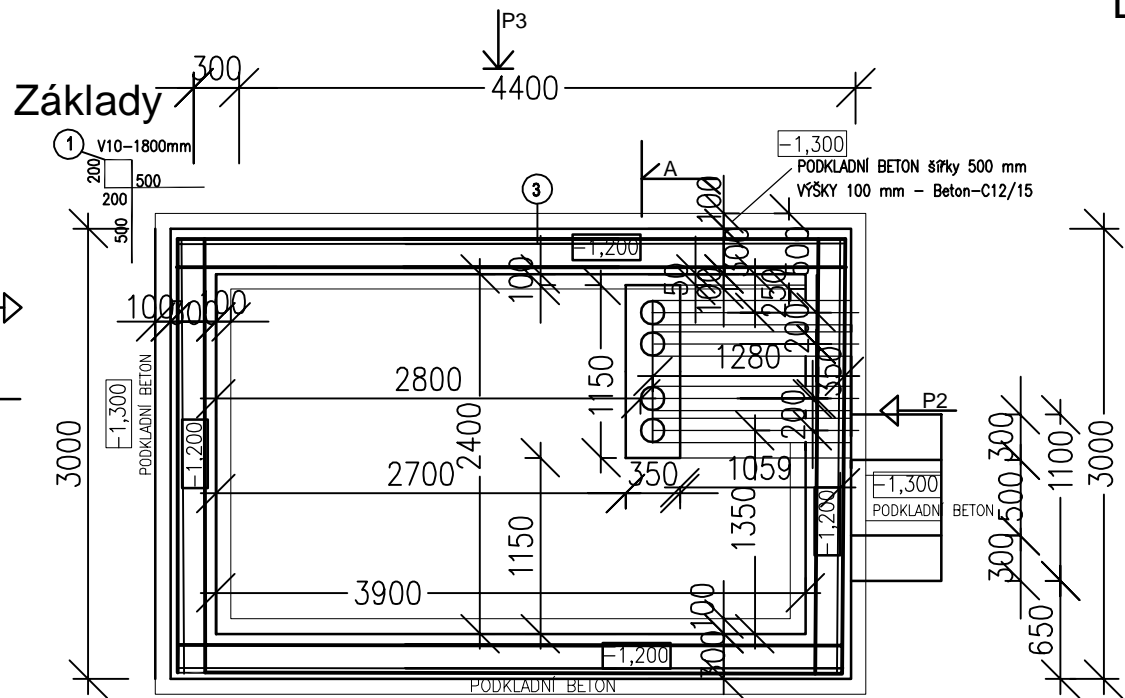

Legenda:

- 1 reléový stojan
- 2 podstavec pro baterie, nad ní skříň s dobíječi a rozvaděčem baterie
- 3 stropní topný panel 300 W
- 4 vypínač osvětlení
- 5 zásuvka
- 6 osvětlovací těleso 2 x 58 W
- 7 nahoře: ventilátor
- 8 dole: uvnitř klapka, zvenku mřížka
- 9 tlačítko pro nouzové vypnutí a indikaci
- 10 police na výkresy
- 11 rozvaděč RD a zab. zařízení
- 12 rozvaděč klimatizace domku
- 13 el. vývod armovací sítě

Vnitřní výška domku:  
254 cm

- nové zabezpečovací zařízení
- nové sdělovací zařízení
- nové zařízení součástí dodávky reléového domku

Okapový chodník(zámková dlažba)  
Součástí souboru D.2.1.1

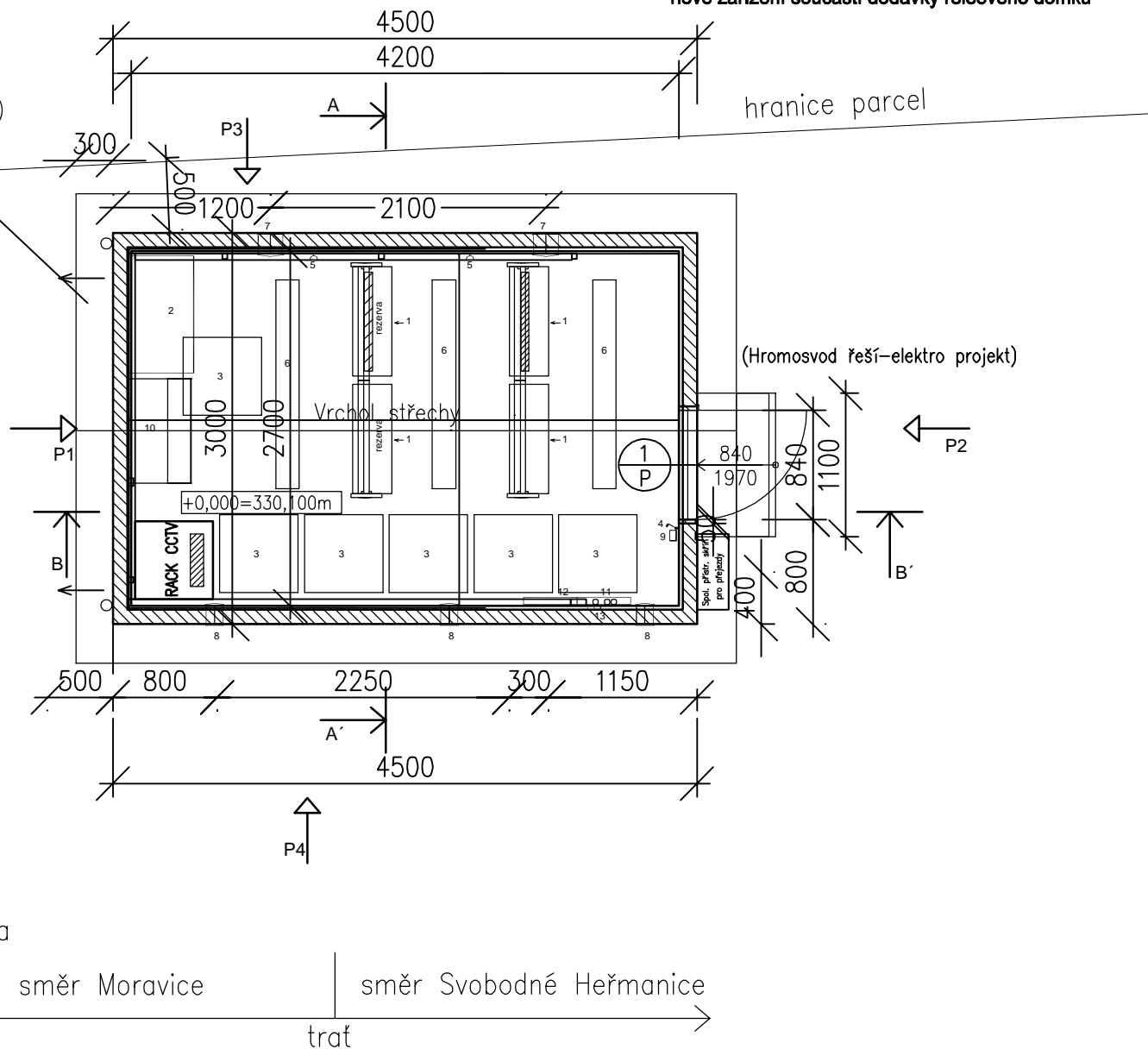

Legenda materiálu

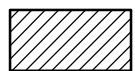

Lehčený beton

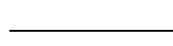

TI – Minerální vlna

DVEŘE



840/1970 DVEŘE OCELOPLECHOVÉ VENKOVNÍ BEZPEČNOSTNÍ POŽÁRNÍ Un min=1,1 W/m2K-1KS

Požadavek investora je opatřit dveře osazením dveřním kontaktem a ten bude zapojen do DDTS

+0,000=330,100m



Razítko oprávněné osoby:

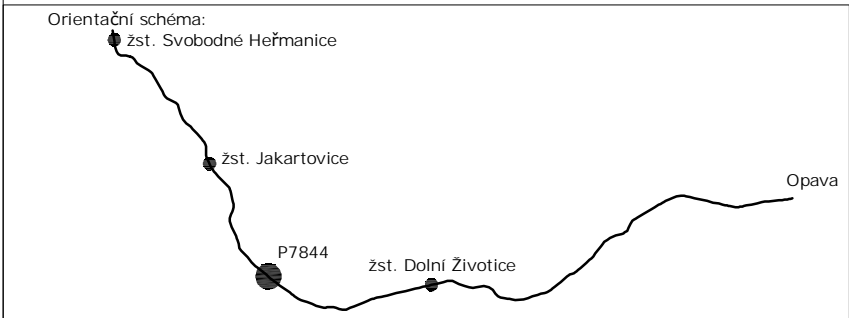

Podpis: Datum:

Revize:	Datum:	Popis:	Kontroloval:
000	7/2021	Definitivní odevzdání dokumentace	Ing. Michal Kasaj

Stavebník/Investor:	Správa železnic, státní organizace	
Adresa:	Diážděná 1003/7, 110 00 Praha 1	
Zástupce investora:	Stavební správa východ	
Adresa:	Nerudova 1, 779 00 Olomouc	

Zhotovitel stavby:	MORAVIA CONSULT Olomouc a.s.	
Adresa:	Legionářská 1085/8, 779 00 Olomouc	
Kontakt:	T: +420 585 570 444 E: moravia@moravia.cz	

Zhotovitel objektu:	MORAVIA CONSULT Olomouc a.s.	
Adresa:	Legionářská 1085/8, 779 00 Olomouc	
Kontakt:	T: +420 585 570 444 E: moravia@moravia.cz	

Hlavní projektant (HIP):	Specialista:	Odpovědný projektant:	Zpracovatel:
Ing. Michal Kasaj <i>Kaj</i>	Ing. Michal Kasaj <i>Kaj</i>	Ing. Vladimír Vavřín <i>Vavřín</i>	Ing. Vladimír Vavřín <i>Vavřín</i>

Název stavby/akce:		Rekonstrukce a doplnění závor na přejezdu P7844 v km 17,407 trati odb. Moravice (mimo) - Svobodné Heřmanice (včetně)		Označení (S-kód): S622000193
Název části:		Pozemní objekty		Zakázka: 20-084-232-SR
Název objektu:		Reléový domek		Označení části: D.2.2.01
Název přílohy:		Půdorysy nového RD		Označení objektu/komplexu: SO 01-72-01
Název dílčí části přílohy:		km 17,391		Číslo přílohy: 2. 103.
Kraj:	Katastrální území:	TUDU:		Paré:
Moravskoslezský	Litultovice [686018]	2271 06		
Stupeň dokumentace:	Datum zpracování:	Formáty:	Měřítko:	
DUSP+PDPS	7/2021	3 x A4	1:50	

S-kód:	Stupeň dokumentace:	Část:	Objekt:	Podobjekt:	Příloha:	Revize:
S 6 2 2 0 0 1 9 3	P D P S	D 2 2 0 1	S 0 0 1 7 2 0 1	X X	2 1 0 3	0 0 0

DOKUMENT LZE UŽÍVAT POUZE VE SMYSLU PŘÍSLUŠNÉ SMLOUVY O DÍLO. ŽÁDNÁ JEHO ČÁST NEMŮŽE BÝT DLE ZÁKONA č.121/2000 Sb. KOPÍROVÁNA NEBO ROZŠÍŘOVÁNA. BEZ SOUHLASU MORAVIA CONSULT Olomouc a.s.